

REGIONE EMILIA ROMAGNA
PROVINCIA DI REGGIO EMILIA

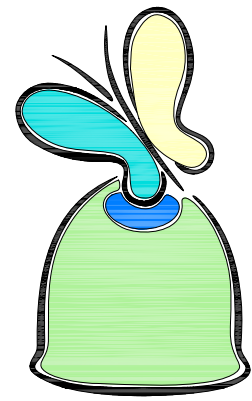

Un Futuro Sostenibile
Piano azione ambientale
Regione Emilia-Romagna

PROGETTO DI ADEGUAMENTO DEI CENTRI
DI RACCOLTA DENOMINATI "STAZIONI
ECOLOGICHE ATTREZZATE"
NEI COMUNI DI BORETTO, BRESCELLO,
GUALTIERI, GUASTALLA, LUZZARA,
NOVELLARA, POVIGLIO E REGGIOLO SOCI DI

s.a.b.a.r. s.p.a.
Servizi Ambientali Bassa Reggiana
(ai sensi del D.M. 08.04.2008 e successive modifiche con D.M. 13.05.2009)

AMPLIAMENTO FUNZIONALE ALL'ADEGUAMENTO DELLA
STAZIONE ECOLOGICA ATTREZZATA DI BRESCELLO "VIA
ALBERICI", ED ADEGUAMENTO DELLA STAZIONE
ECOLOGICA ATTREZZATA IN LOCALITA' LENTIGIONE DI
BRESCELLO "VIA IMPERIALE"

P.A.A. 2008/2010 - INTERVENTO N° RE/09/05/C -

STAZIONE ECOL. ATTREZZATA DI
- LENTIGIONE DI BRESCELLO "VIA IMPERIALE" -
PROGETTO DEFINITIVO-ESECUTIVO

| | |
|-------------|--|
| Tav. | Titolo. |
| 5 | TETTOIA - LOCALE UFFICI PIANTA, SEZIONE E PROSPETTI STATO DI PROGETTO |
| Scala | |
| 1:50 | |
| Data | |
| MAGGIO 2010 | |

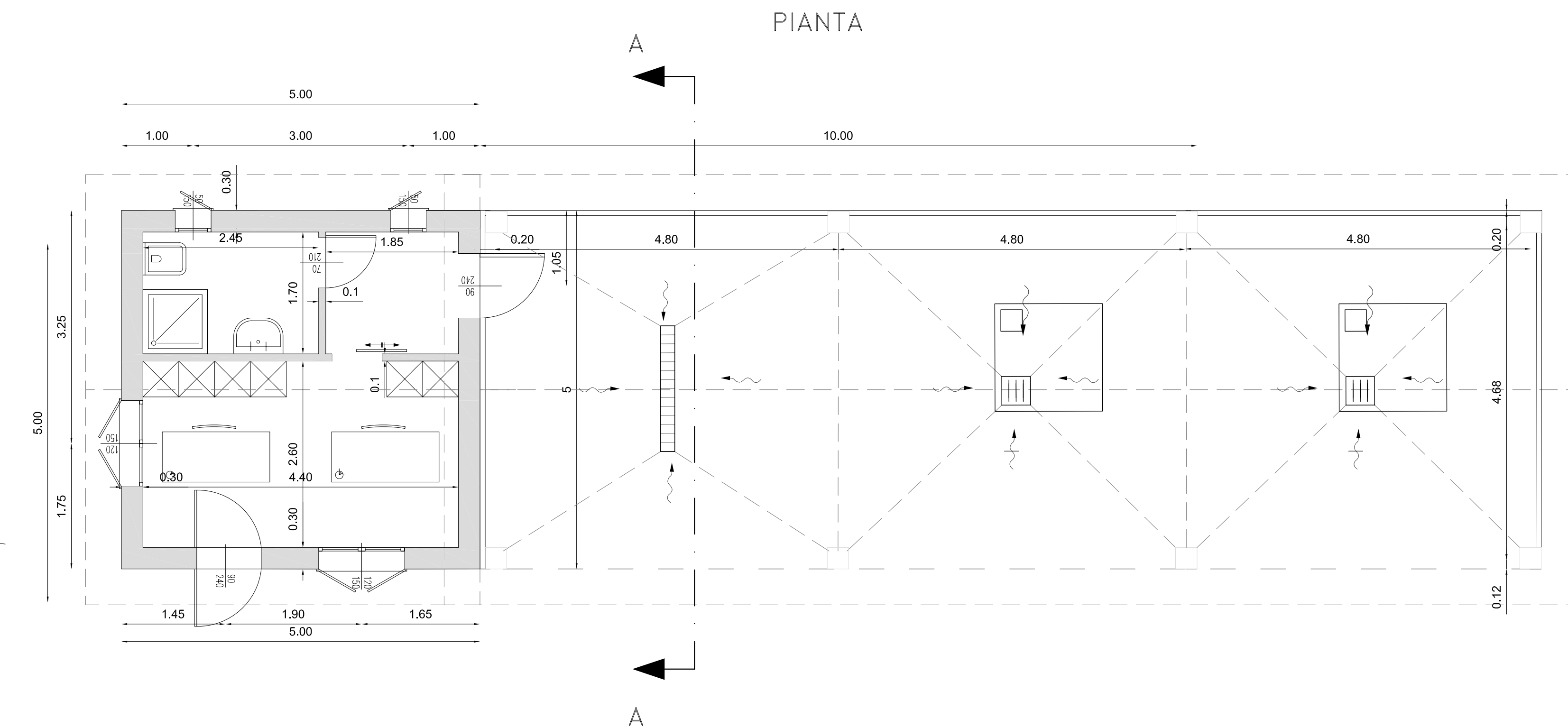
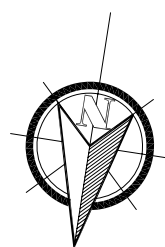

PROSPETTO SUD

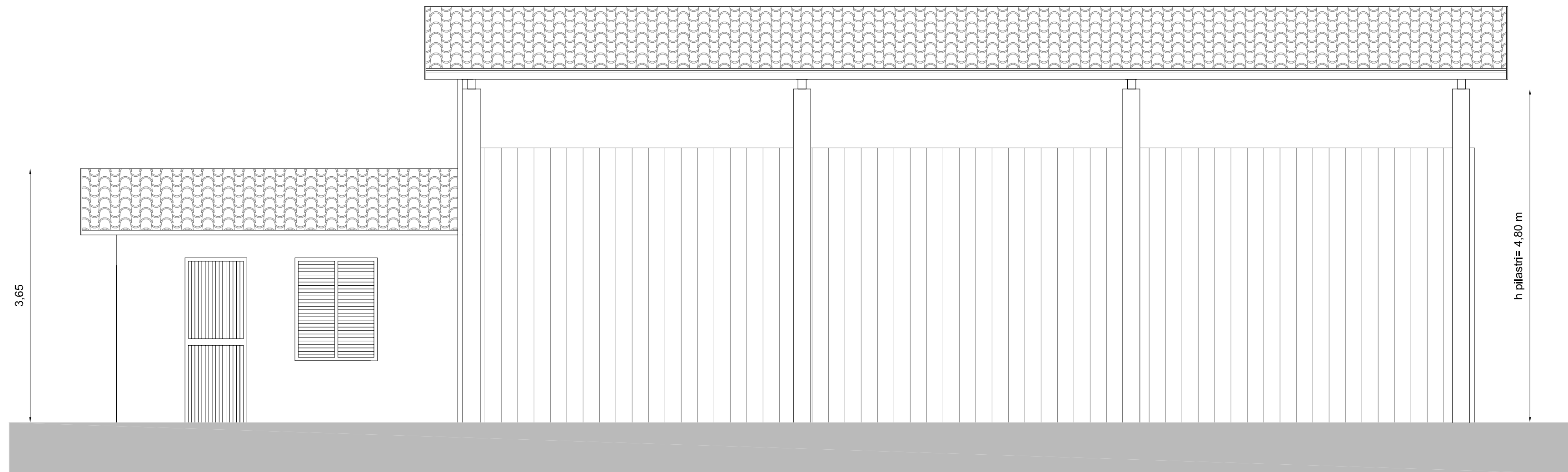

PROSPETTO OVEST

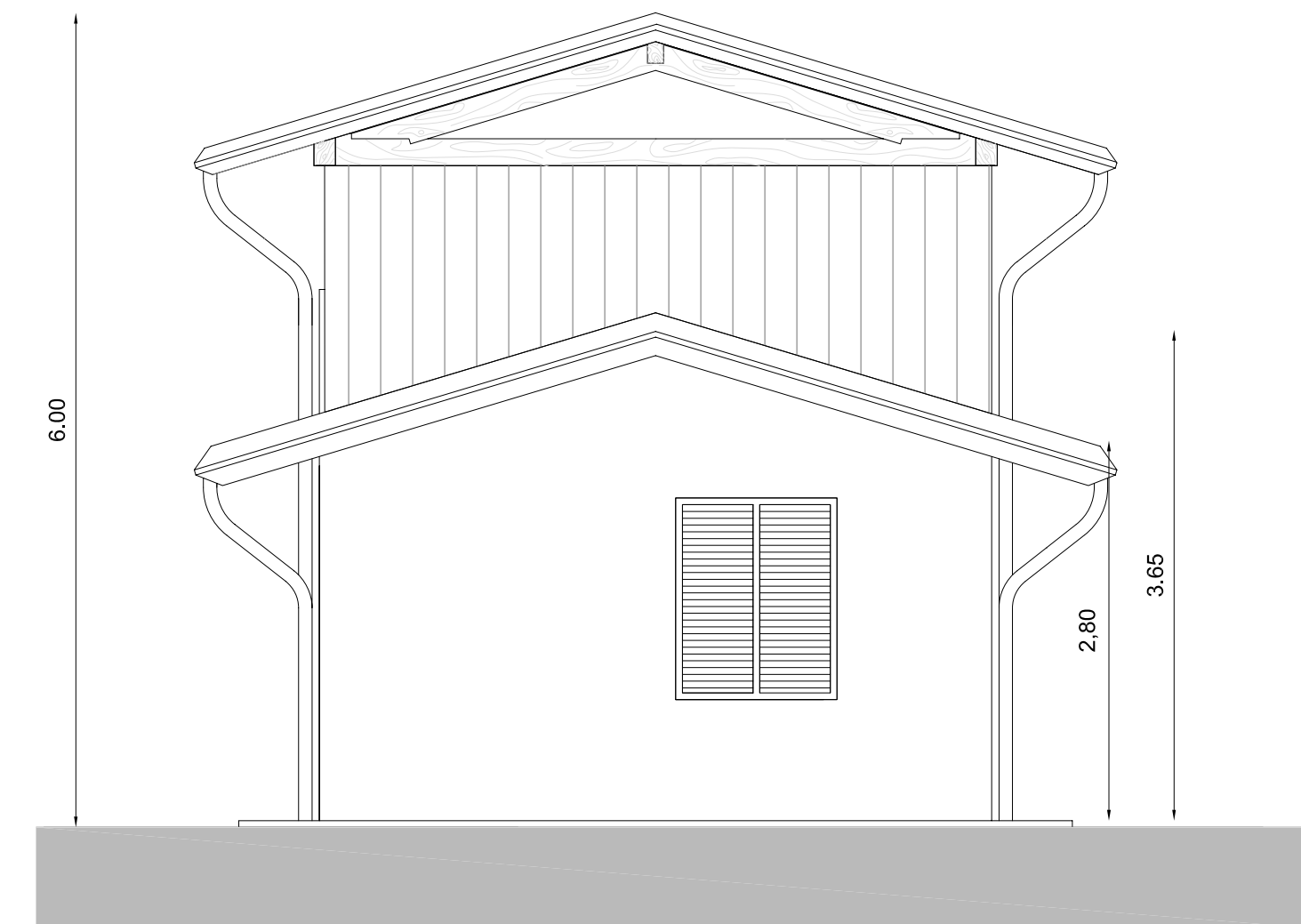

SEZIONE A-A

